Université de Nice Sophia-Antipolis
Laboratoire de psychopathologie clinique et psychanalyse
Association d'Études de Freud et de Lacan
(A.E.F.L.)

LES AVATARS DU SUJET

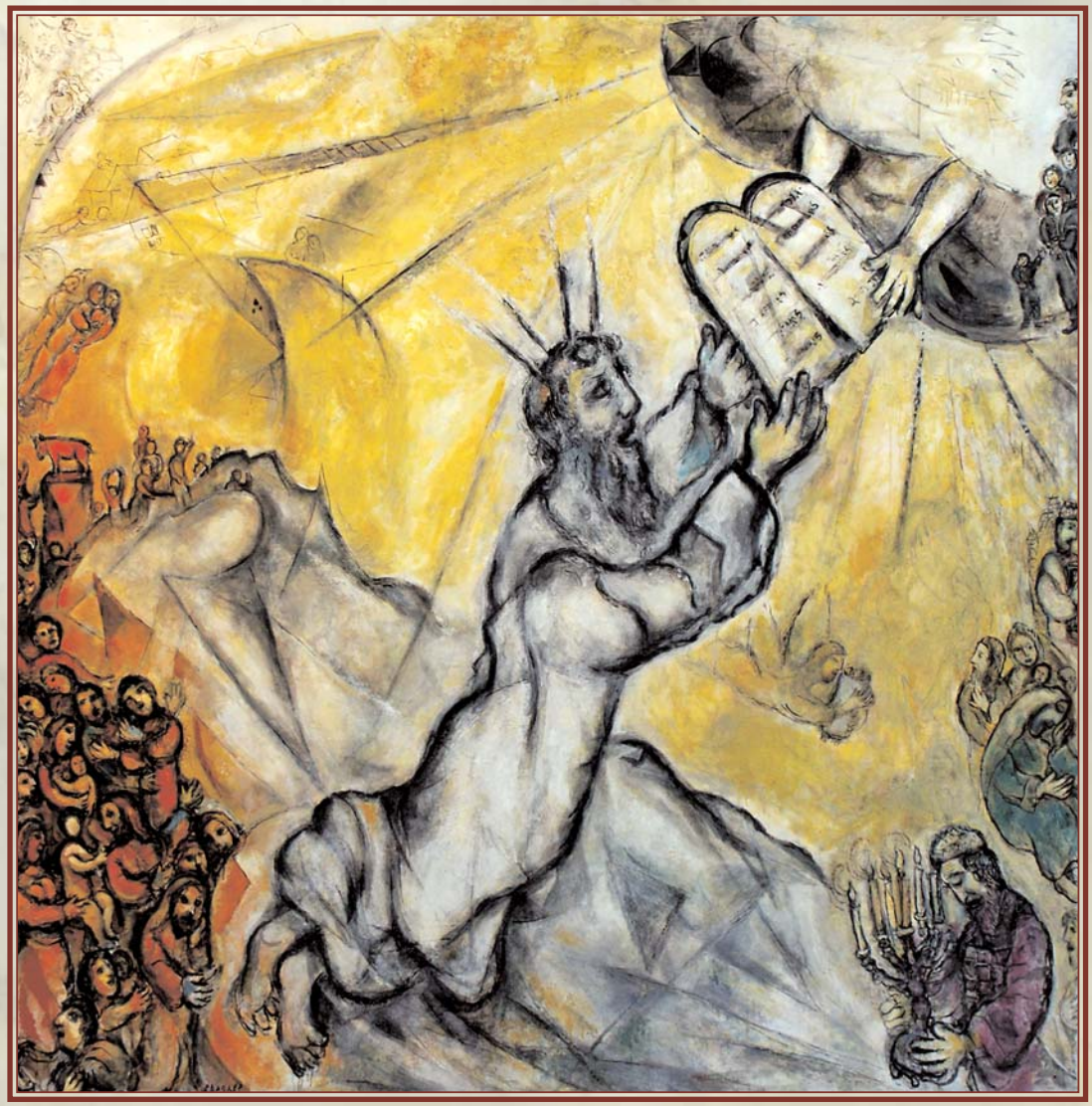

L'homme Moïse et la religion monothéiste (Freud 1939)

12

Association lacanienne internationale - Ecole de Nice

Séminaire de Psychanalyse 2006 - 2007

www.aefl.fr

SÉMINAIRE DE PSYCHANALYSE 2006-2007

Université de Nice Sophia-Antipolis
Laboratoire de psychopathologie clinique et psychanalyse

Association d'Études de Freud et de Lacan
(A.E.F.L.)

ACTUALITÉ DE LA CLINIQUE FREUDIENNE

Les avatars du sujet

L'homme Moïse et la religion monothéiste (Freud 1939)

A.E.F.L.
École de Nice de
l'Association lacanienne
internationale
10 Boulevard Tzaréwitch
06000 NICE

www.aefl.fr

Organisation de la publication
Jean-Louis Rinaldini
Élisabeth Blanc
Transcriptions
France Delville

Contributions

FETHI BENSLAMA Psychanalyste, professeur de psychopathologie à l'université Paris 7
ÉLISABETH BLANC Psychanalyste (Nice)
FRANCE DELVILLE Ecrivain, critique d'art, psychanalyse (Nice)
GEORGES FROCCIA Psychanalyste (Nice)
MOHAMED HAM Psychanalyste Maître de conférences Université de Nice Sophia-Antipolis (Nice)
SIMONNE HENRI VALMORE Ethnopsychanalyste
JEAN-PAUL HILTENBRAND Psychiatre Psychanalyste (Grenoble)
OLIVIER LENOIR Psychanalyste (Nice)
MARC MORALI Psychiatre Psychanalyste (Strasbourg)
JEAN-LOUIS RINALDINI Psychanalyste (Nice)
STOÏAN STOÏANOFF Psychanalyste (Nice)
JEAN-MICHEL VIVES Psychanalyste Professeur des Universités. Laboratoire de Psychopathologie Clinique et Psychanalyse Université de Nice Sophia-Antipolis (Nice)

Les textes présentés dans cette publication constituent la trace écrite d'un travail de questionnements, d'échanges et de réflexion autour de textes fondamentaux de Freud et de Lacan. Ce séminaire de psychanalyse s'est tenu à la Faculté des Lettres de Nice durant l'année universitaire 2006-2007 organisé par l'A.E.F.L. (Association d'Études de Freud et de Lacan) école de Nice de l'Association Lacanienne Internationale et par le Laboratoire de psychopathologie clinique et psychanalyse de l'Université de Nice Sophia-Antipolis. Les textes ont été en règle générale sauf indication contraire fournis par leurs auteurs.

Couverture: *Moïse recevant les Tables de la Loi*, Marc Chagall, 1960-1966, Huile sur toile.
Musée national Message Biblique Marc Chagall NICE

Sommaire

4 *Argument du séminaire*

5 **Elisabeth Blanc**
L'homme Freud et la science psychanalytique

11 **Jean-Louis Rinaldini**
Quelques remarques à propos de Freud et le sentiment religieux

23 **Stoïan Stoïanoff**
Vous avez dit Mono?

39 **Georges Froccia**
Les deux jambes dans le désert

49 **Olivier Lenoir**
Un Moïse peut en cacher un autre

61 **Fethi Benslama**
Farder la mort - Considérations sur le terrorisme

77 **Jean-Paul Hiltenbrand**
De la signification de "L'homme Moïse"

85 **Simonne Henry Valmore**
L'œdipe antillais

95 **Marc Morali**
Que signifie " sujet réel"?

101 **Mohamed Ham**
Post-modernité et toute puissance du père

115 **Jean-Michel Vives**
Quelques notes sur l'imposture

123 *Index*

Argument du séminaire

C'est à partir de deux textes fort dissemblables que nous tenterons d'approcher la question du sujet actuel. On sait que la religion et la culture furent pour Freud des éléments conséquents de la théorie qu'il élaborait. Il déclarera d'ailleurs qu'à partir de 1923, il consacrera l'essentiel de sa réflexion à ces deux domaines.

L'homme Moïse et la religion monothéiste est l'aboutissement d'un long travail d'écriture, il est terminé et publié en 1939 après trois signatures de ce texte entre 1934 et 1938. Au-delà d'une réflexion sur la religion qui se transmet tout au long de l'histoire comme une névrose il y est bien sûr question de l'origine, du meurtre du père primitif qui ne cesse de faire retour pour chacun par un besoin infantile de dépendance et donc impose la nécessité religieuse. Mais il s'agit aussi de désigner la place impossible du chef : Moïse est décentré, c'est un grand homme déplacé de son histoire, exilé de l'intérieur, dévié dans son identité, venu d'ailleurs. Celui qu'on prend pour un père fondateur n'est pas celui qu'on croit. Il est un autre, comme le je est un autre. Freud parlait déjà, en 1927, « d'un temps où l'humanité pourra surmonter sa névrose infantile » (L'avenir d'une illusion).
En 1911 les **Remarques psychanalytiques sur l'autobiographie d'un cas de paranoïa**, le Président Schreber, la "prostituée de Dieu,"appelé à faire le salut du monde sous incitation divine, éclairent l'aspect curatif de la construction paranoïaque, se démarquent de la position psychiatrique et interrogent déjà ce que Lacan nommera plus tard « les effets ravageants de la figure paternelle » (in Écrits, p. 579).

Parce que ces deux textes de Freud questionnent ce qu'il en est du sujet pour la psychanalyse, son existence même en tant que sujet divisé, celui dont on peut seulement dire « qu'il ne sait pas », et désignent du même coup à leur façon la place toujours légendaire et impossible du héros ou du grand homme, ils nous invitent à explorer de nouveau l'éthique de la psychanalyse aujourd'hui, voulue universalisante par Freud en l'inscrivant dans le champ des sciences afin de la dégager de toute appartenance à la mystique et d'affirmer son autonomie face à la psychiatrie, l'hypnose, le religieux…, en somme face à toute démarche qui serait du côté du sacerdoce, et qui voudrait renforcer l'être parlant dans sa croyance que l'Autre dont il s'agit de produire la jouissance non seulement existe, mais veille sur lui, voire lui veut du bien. Dès lors, si une analyse peut aboutir, c'est au prix de ne pas éterniser la poursuite de la méprise du transfert sous la forme de la croyance en un savoir à acquérir sur la vérité. Ce qui demande déjà que l'analyste ne reconnaisse pas à l'inconscient le statut d'une substance et en dernier ressort d'un objet de connaissance. L'analyste, dans la cité qu'il habite, a-t-il une responsabilité de sa fonction différente de celle qu'il a dans les cures qu'il dirige ? S'il parle, enseigne ou écrit au nom de sa fonction, n'est-il pas il comptable des effets qu'il produit ?